

INFORME SEPTIEMBRE 2023

Observatorio Turístico y Cultural

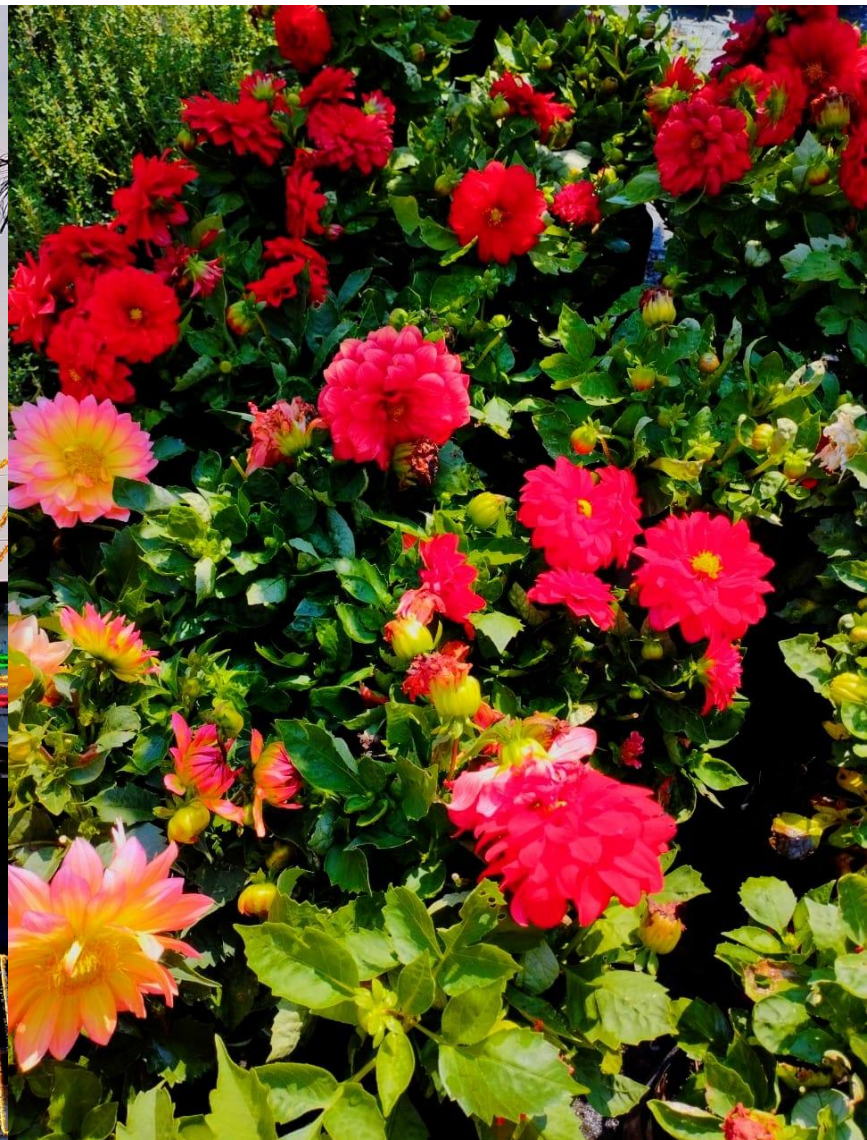

Ocupación hotelera mensual

Global Morelos



36% de ocupación hotelera



255 millones 641 mil 024
pesos de derrama económica



210 mil 963 visitantes
(119 mil 405 excursionistas, 91 mil 558 turistas)

Ocupación hotelera acumulada

Global Morelos

MES	% OCUPACIÓN HOTELERA	DERRAMA ECONÓMICA (PESOS)	VISITANTES TOTALES (PAX)	TURISTAS	EXCURSIONISTAS
Enero	36%	307'051,118	428,778	165,937	262,841
Febrero	44%	396'550,334	421,767	163,224	258,543
Marzo	43%	315'527,301	260,382	113,006	147,376
Abril	51%	362'158,118	298,864	129,707	169,157
Mayo	37%	271'500,236	224,050	97,238	126,812
Junio	39%	276'944,443	228,543	99,188	129,355
Julio	39%	286'175,925	236,161	102,494	133,667
Agosto	39%	286'175,925	236,161	102,494	133,667
Septiembre	36%	255'641,024	210,963	91,558	119,405
Promedio	40%	2,757,724,424	2'545,669	1'064,846	1,480,823



Ocupación hotelera mensual

Por zonas

ZONA/ MES	ENERO	FEBRERO	MARZO	ABRIL	MAYO	JUNIO	JULIO	AGOSTO	SEPTIEMBRE	PROMEDIO
Cuernavaca	34%	43%	41%	49%	35%	37%	36%	35%	34%	38%
Norte	45%	50%	49%	53%	38%	39%	45%	46%	44%	45%
Cuautla	36%	42%	42%	57%	48%	49%	53%	47%	37%	46%
Sur	31%	41%	41%	53%	44%	37%	32%	40%	33%	39%

Asistentes

Proyectos Comisión de Filmaciones

	ENERO	FEBRERO	MARZO	ABRIL	MAYO	JUNIO	JULIO	AGOSTO	SEPTIEMBRE	TOTAL
Red de Cineclub Comunitario	275	335	339	303	287	267	122	190	218	2,336
Cine Morelos	519	1,190	2,782	1,500	813	1,812	1,898	1,898	1,099	13,511
Carreta Cine Móvil	795	1,279	1,573	2,310	2,110	2,441	1,669	1,201	1,160	14,538
TOTAL	1,589	2,804	4,694	4,113	3,210	4,520	3,689	3,289	2,477	30,385

Afluencia museos Estatales

MUSEO	ENERO	FEBRERO	MARZO	ABRIL	MAYO	JUNIO	JULIO	AGOSTO	SEPTIEMBRE	TOTAL
Mariano Matamoros	52	2	25	62	35	56	43	47	20	342
Museo de la Revolución del Sur: Ex Cuartel Emiliano Zapata	645	608	556	1,018	481	449	1,360	939	434	6,490
Del Agrarismo. Ex Hacienda de Chinameca	696	607	814	1,452	483	504	931	1,088	612	7,187
Casa Zapata	1,070	1,107	706	1,139	592	575	1,048	903	433	7,573
MMAPO (Museo Morelense de Arte Popular)	2,455	2,221	2,818	2,904	1,671	1,409	1,980	2,405	1,707	19,570
MMAC (Museo Morelense de Arte Contemporáneo Juan Soriano)	5,122	8,867	10,972	14,401	13,647	15,446	20,639	14,329	14,872	118,295
Centro Cultural Jardín Borda	9,576	9,022	13,361	12,955	8,213	8,711	12,342	11,075		85,255
TOTAL	19,616	22,434	29,252	33,931	25,122	27,150	38,343	30,786	18,078	244,712

Afluencia museos INAH



MUSEO	ENERO	FEBRERO	MARZO	ABRIL	MAYO	JUNIO	JULIO	AGOSTO	SEPTIEMBRE	TOTAL
Museo Histórico del Oriente de Morelos	429	415	361	418	467	384	440	539	507	3,960
Jardín Etnobotánico y Museo de Medicina Tradicional y Herbolaria	1,058	1,151	973	1,323	1,364	1,025	1,400	1,222	716	10,232
Museo y Centro de Documentación Histórica Ex Convento de Tepoztlán	3,349	3,487	3,031	4,610	2,846	6,111	11,217	9,944	4,347	48,942
Museo Regional Cuauhnáhuac	Cerrado	Cerrado	Cerrado	20,312	11,350	12,259	15,204	12,095	9,766	80,986
TOTAL	4,836	5,053	4,365	26,663	16,027	19,779	28,261	23,800	15,336	144,120



Afluencia Zonas Arqueológicas INAH

ZONA ARQUEOLÓGICA	ENERO	FEBRERO	MARZO	ABRIL	MAYO	JUNIO	JULIO	AGOSTO	SEPTIEMBRE	TOTAL
Coatetelco	12	13	114	25	84	89	37	55	192	621
Las Pilas	126	86	129	183	177	77	82	289	32	1,181
Yautepec	121	85	692	123	134	51	133	243	194	1,776
Teopanzolco	728	675	933	1,199	1,011	416	1,050	843	736	7,591
Chalcatzingo	2,343	2,026	2,876	2,348	1,109	1,489	2,573	2,482	1,516	18,762
Xochicalco	8,487	6,067	10,289	8,805	4,437	4,413	4,767	7,414	3,972	58,651
Tepozteco	20,604	24,689	19,489	27,829	14,184	15,821	28,654	25,872	22,315	199,457
TOTAL	32,421	33,641	34,522	40,512	21,136	22,356	37,296	37,198	28,957	<u>288,039</u>



Observatorio Turístico y Cultural
Secretaría de Turismo y Cultura